

PRODUCED BY AN AUTODESK EDUCATIONAL PRODUCT

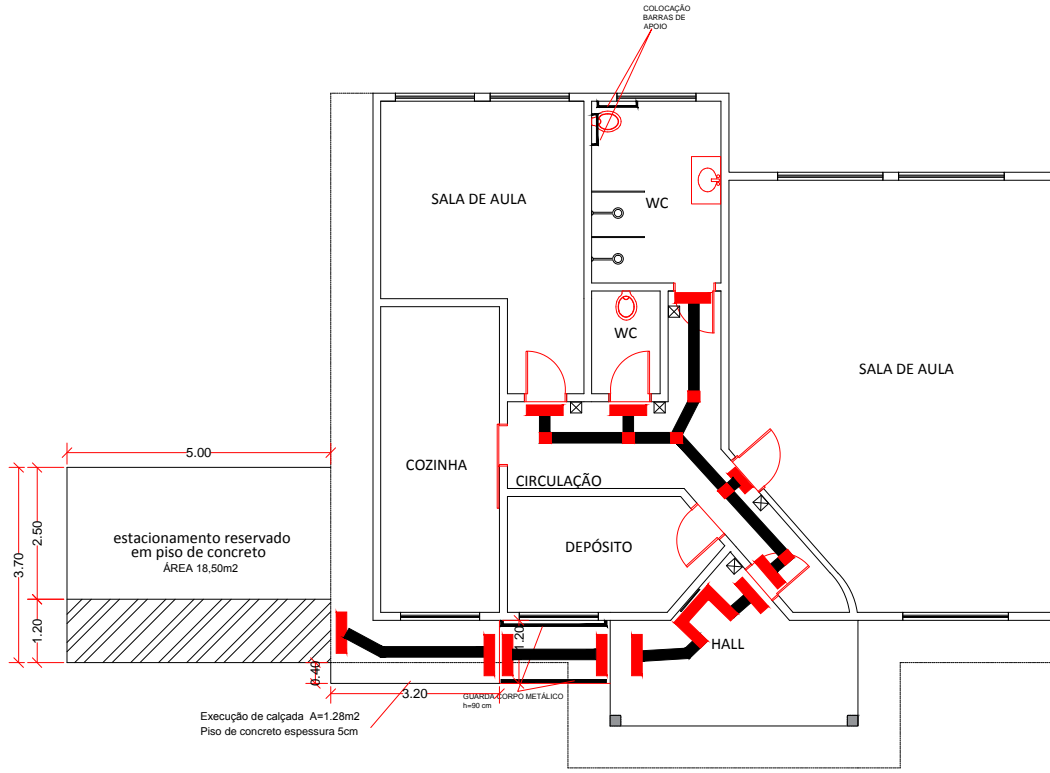

① Planta Baixa Creche Honorina M. da Silva (Cruzeirinho)
Escala: 1/50

ÁREA TOTAL: 130,45M²

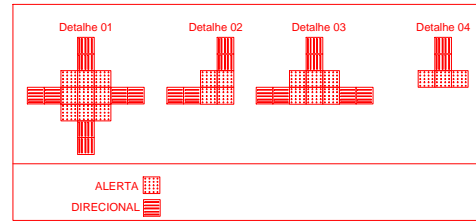

ALERTA
DIRECIONAL

| | | |
|--|------------------------|---|
| PROJETO: PROJETO ACESSIBILIDADE Creche Honorina M. da Silva (Cruzeirinho) | | |
| RESP. TÉCNICO: GILMAR PEREIRA DA SILVA ARQUITETO E URBANISTA CAU/ISC 186686-9 | | PROPRIETÁRIO: PREFEITURA MUNICIPAL CERRO NEGRO |
| LOCAL: LOCALIDADE: CRUZEIRINHO CERRO NEGRO | DATA: MARÇO 2021 | FRANCHA: ÚNICA |
| PROPRIETÁRIO: PREFEITURA MUNICIPAL DE CERRO NEGRO | | |
| OBRA: PROJETO ACESSIBILIDADE ÁREA 130,45 M2 | DESENHO: GILMAR | |
| DISCRIMINAÇÃO: PROJETO PREVENTIVO E DETALHAMENTO | ESC.: 1: 50 E 1:100 | |
| DECLARO QUE A APROVAÇÃO DO PROJETO NÃO IMPLICA NO RECONHECIMENTO DO TERRENO POR FAVOR À PREFEITURA DO DIREITO DE PROPRIEDADE DO TERRENO. | | |