

PRODUCED BY AN AUTODESK EDUCATIONAL PRODUCT

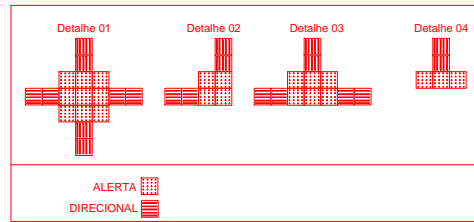
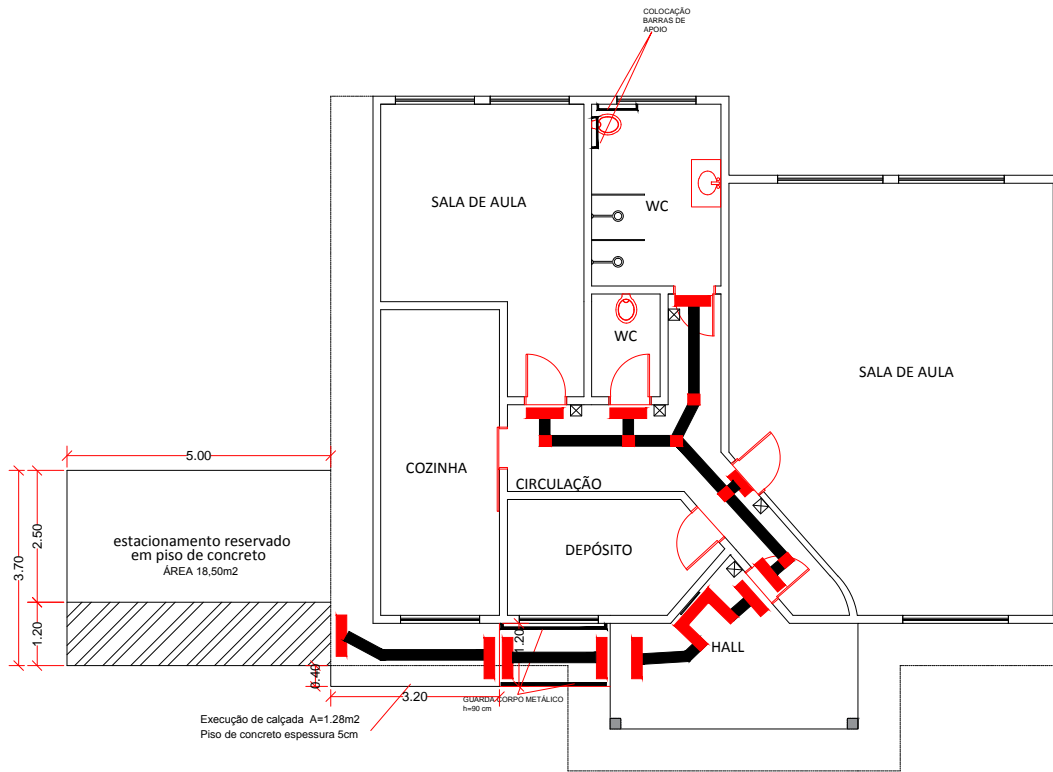

**■** piso de alerta  
**■** piso direcional

1 Planta Baixa Creche Honorina M. da Silva (Cruzeirinho)  
 Escala: 1/50 ÁREA TOTAL: 130,45M²

PROJETO: PROJETO ACESSIBILIDADE Creche Honorina M. da Silva (Cruzeirinho)		
RESP. TÉCNICO: GILMAR PEREIRA DA SILVA ARQUITETO E URBANISTA CAU/SC 186686-9	PROPRIETÁRIO: PREFEITURA MUNICIPAL CERRO NEGRO	
LOCAL: LOCALIDADE: CRUZEIRINHO CERRO NEGRO	DATA: MARÇO 2021	FRANCHA: ÚNICA
PROPRIETÁRIO: PREFEITURA MUNICIPAL DE CERRO NEGRO		
OBRA: PROJETO ACESSIBILIDADE ÁREA 130,45 M2	DESENHO: GILMAR	
DISCRIMINAÇÃO: PROJETO PREVENTIVO E DETALHAMENTO	ESC.: 1: 50 E 1:100	
DECLARO QUE A APROVAÇÃO DO PROJETO NÃO IMPLICA NO RECONHECIMENTO DA PREFEITURA DO DIREITO DE PROPRIEDADE DO TERRENO.		

PRODUCED BY AN AUTODESK EDUCATIONAL PRODUCT