

Planta Baixa - Cancha de Lago  
Esc. 1/50

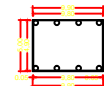

Planta Baixa - Área Coberta Entrada Gado Canha  
Esc. 1/50

Área Total  
200,00m²

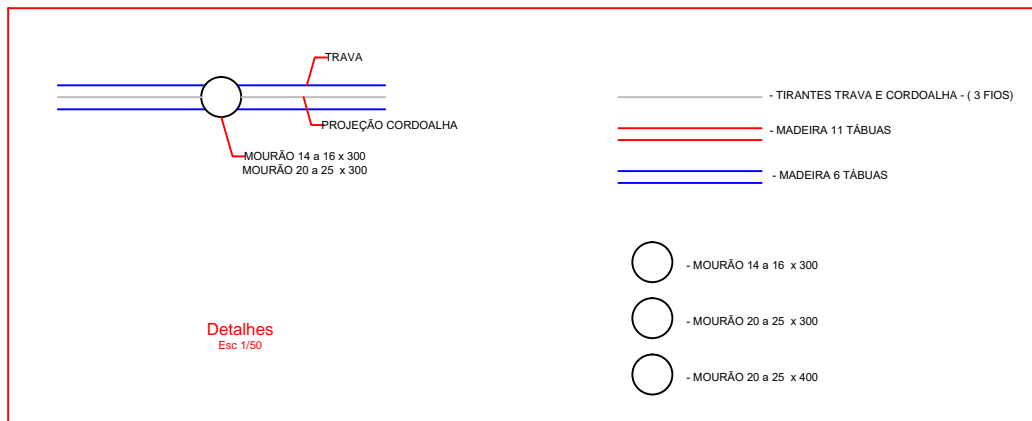

**Obra:** Projeto Pista de Lago Cerro Negro/SC.

**Detalhe:** Planta Baixa .

**Responsável Técnico:**  
Suelen O. Cardoso  
Eng. Civil - CREA 129353-8

**Proprietário(a):**  
Prefeitura Municipal Cerro Negro

**Endereço da Obra:** Parque de Esportes do Município de Cerro Negro/SC.  
**Data:** 16/05/2016

**Assinatura:** A. Torroner A. S. Casade  
Arquiteto(a) 16850

**Prontidão:** 1/1