

COBERTURA ESC:1/50

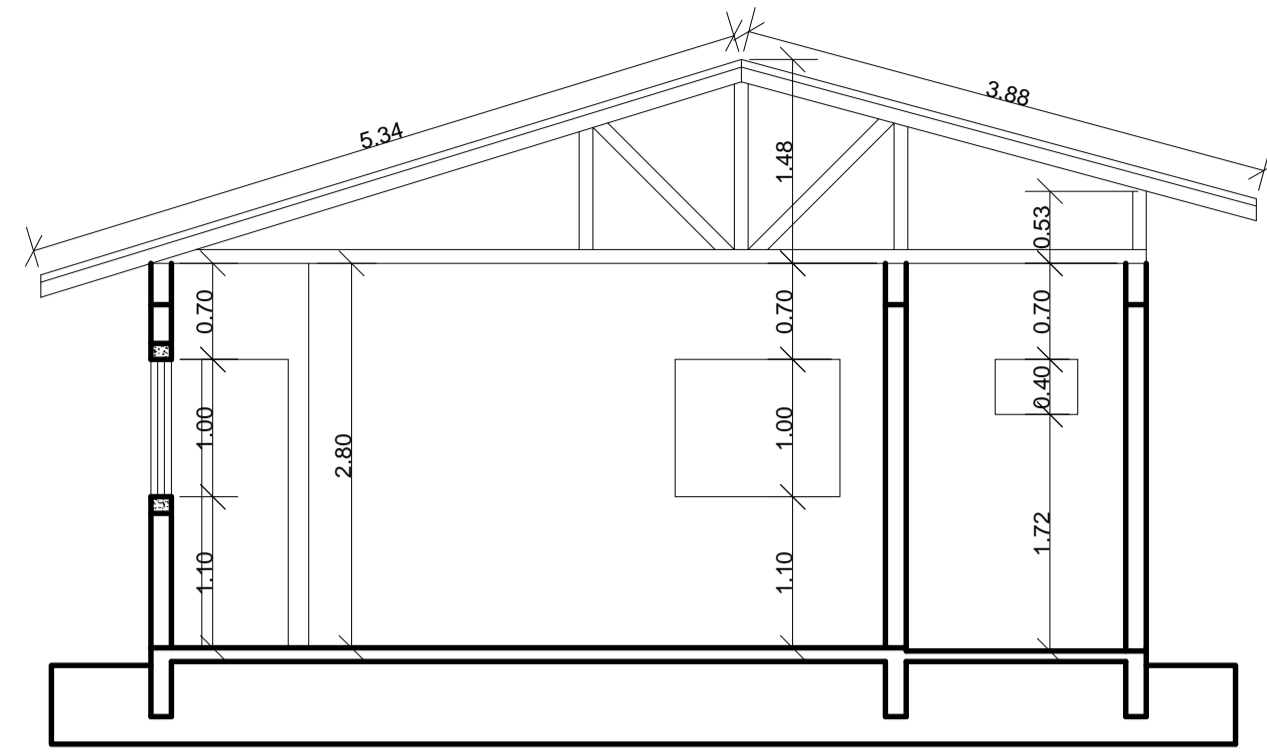

CORTE "B,B" ESC:1/50

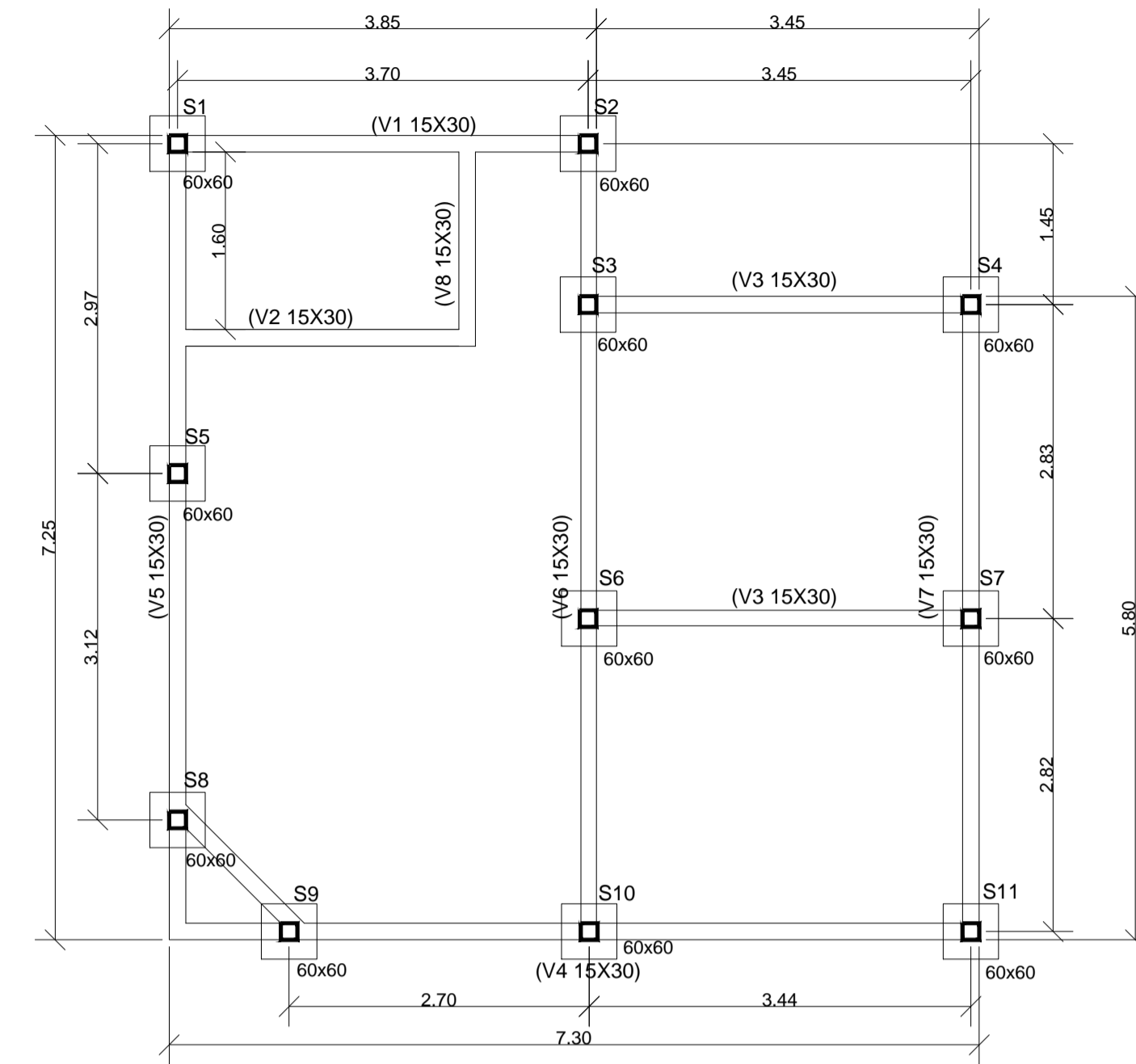

PROJETO ESTRUTURAL ESC:1/50

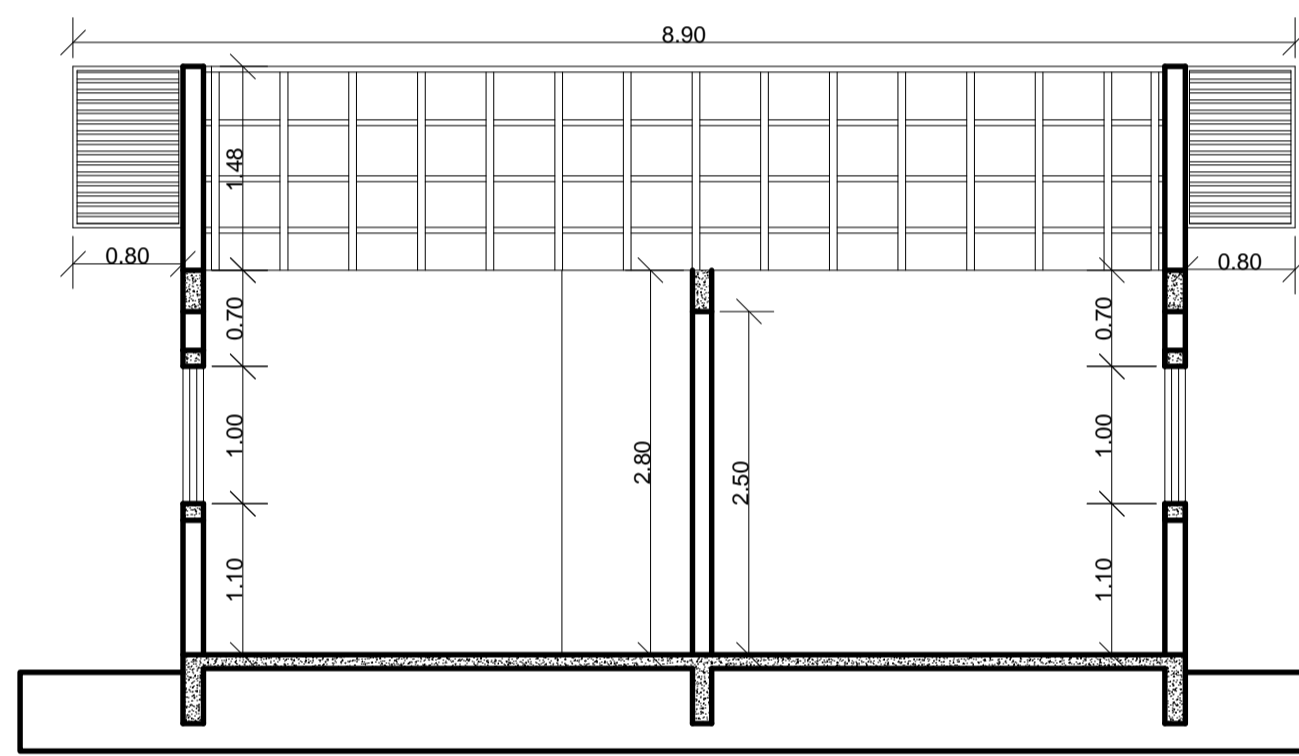

CORTE "A,A" ESC:1/50

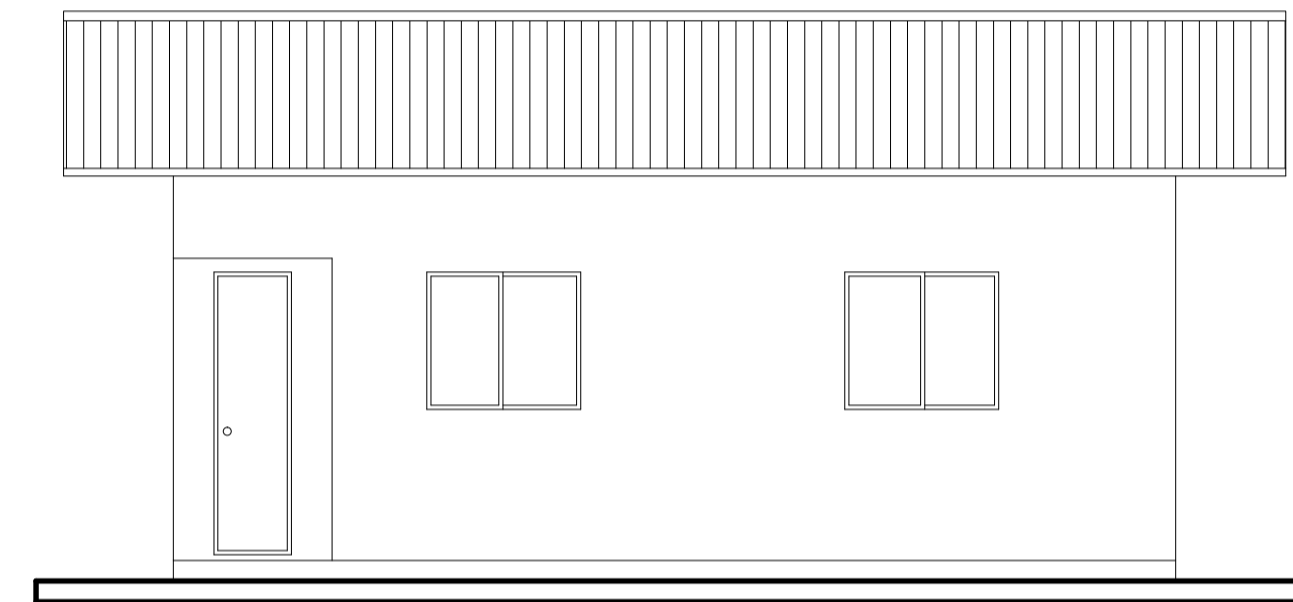

FACHADA FRONTAL ESC:1/50

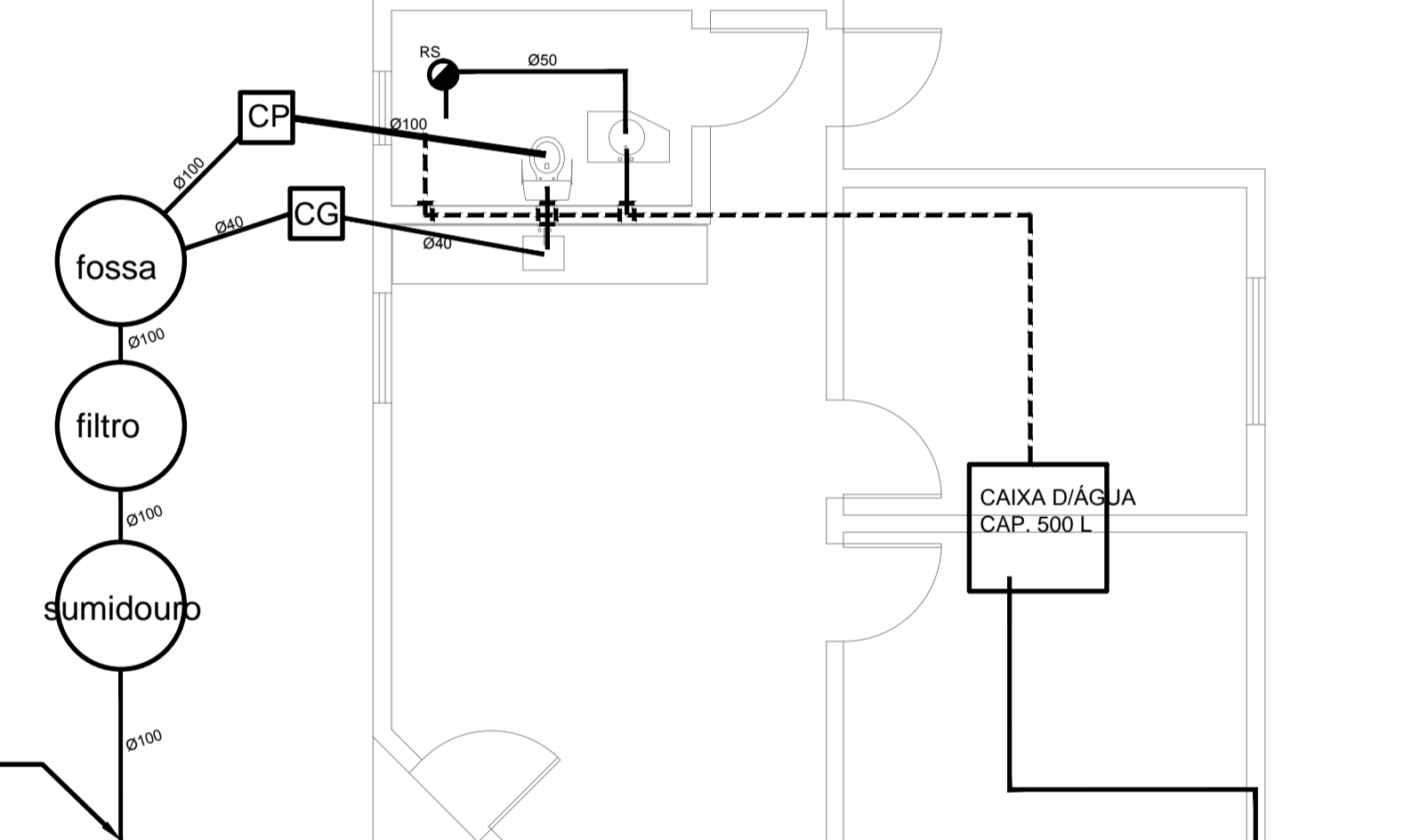

PROJETO HIDROSANITÁRIO ESC:1/50

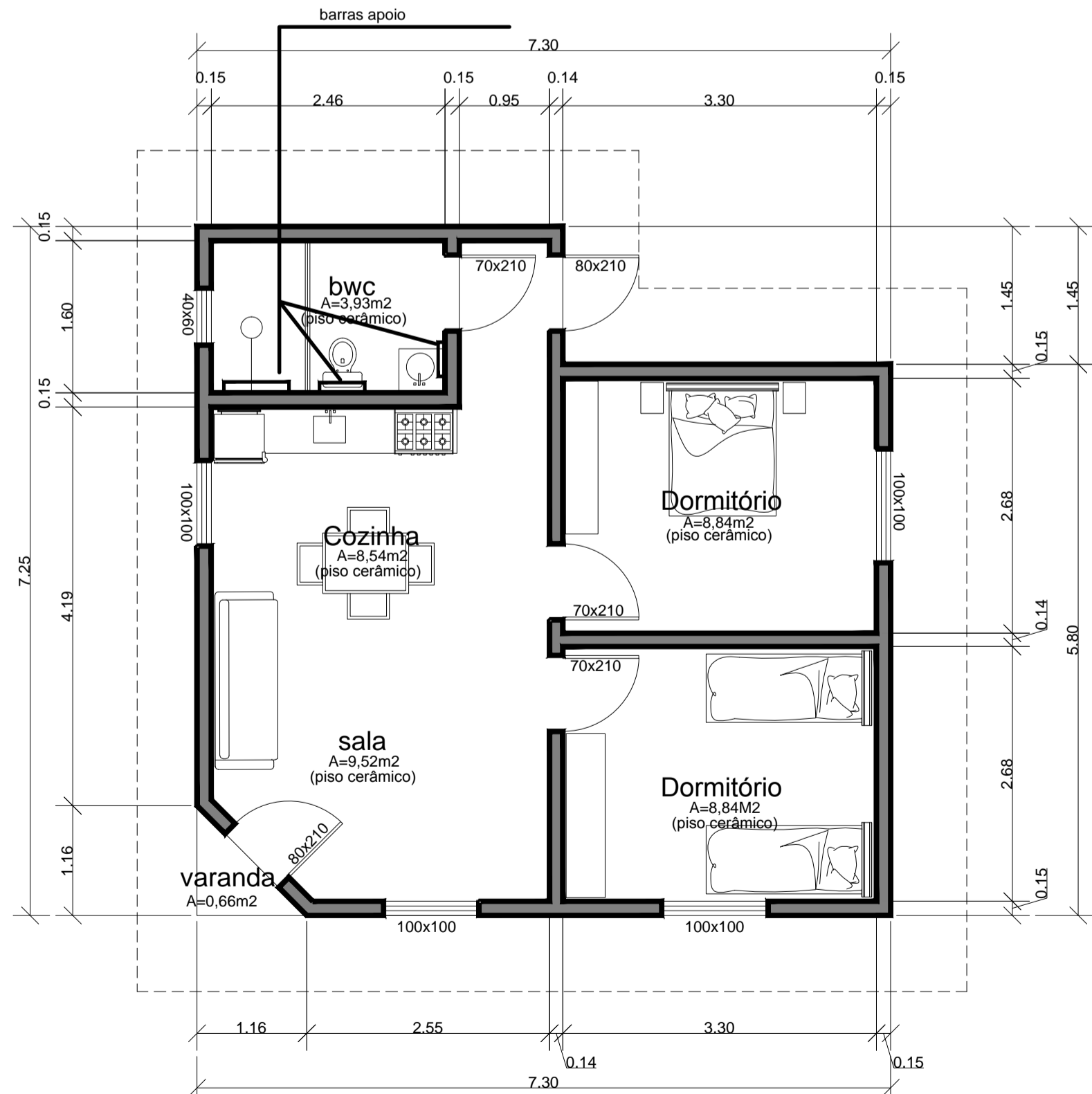

PLANTA BAIXA ESC:1/50

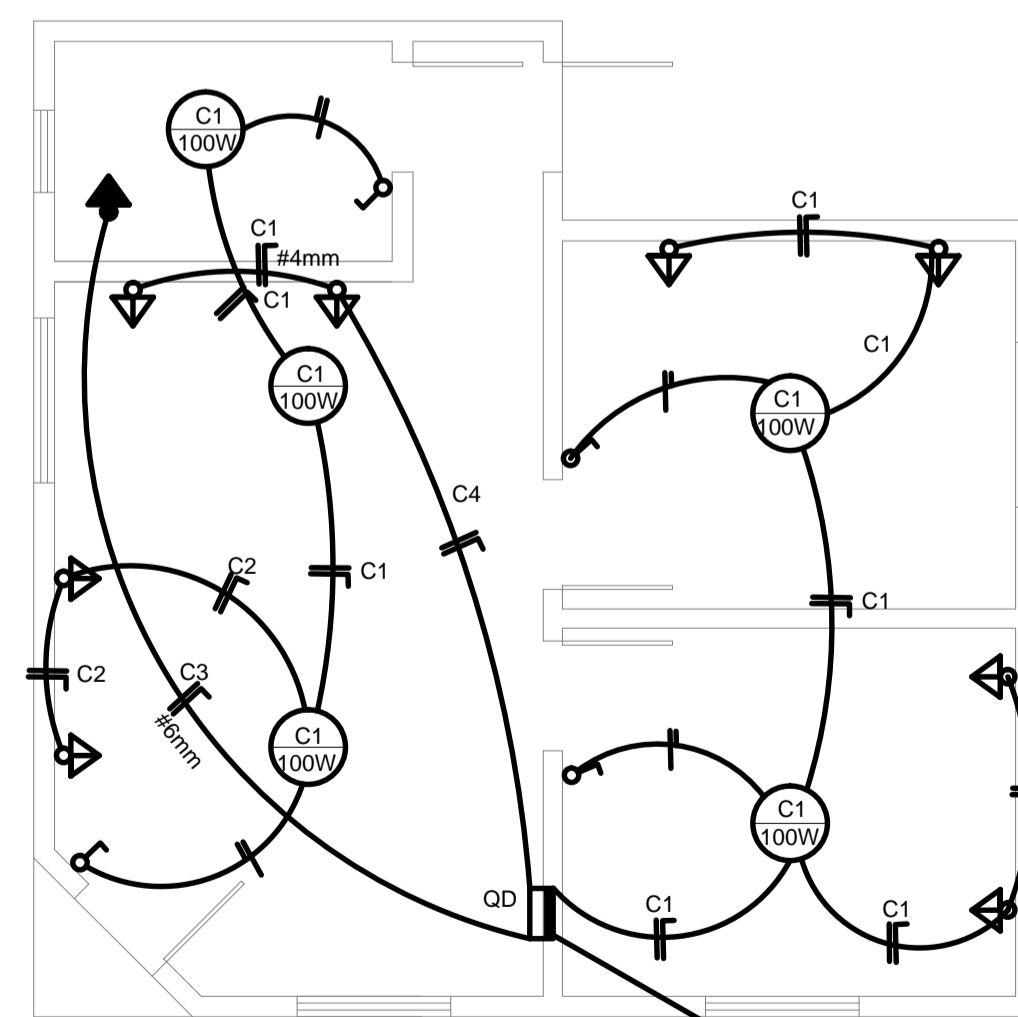

PROJETO ELÉTRICO ESC:1/50

|   |                     |   |
|---|---------------------|---|
| PROJETO: <b>PROJETO EDIFICAÇÃO DE USO SOCIAL</b><br>EIFICAÇÃO ADAPTADA PARA PORTADORES NECESSIDADES ESPECIAIS<br>2 UNIDADES |                     |   |
| RESP. TÉCNICO:<br>WILIAN F. BRANCO<br>ENGENHEIRO CIVIL  |                     | PROPRIETÁRIO:<br>PREFEITURA CERRO NEGRO |
| LOCAL:<br>CERRO NEGRO   | DATA:<br>ABRIL 2022 | PRANCHA<br>ÚNICA                        |
| PROPRIETÁRIO:<br>PREFEITURA MUNICIPAL DE CERRO NEGRO  |                     |   |
| OBRA:<br>PROJETO EDIFICAÇÃO UNIFAMILIAR   |                     | DESENHO:<br>GILMAR                      |
| DISCRIMINAÇÃO:<br>PROJETO COMPLETO  |                     | ÁREA:<br>47,92 m <sup>2</sup>           |