PRODUCED BY AN AUTODESK EDUCATIONAL PRODUCT

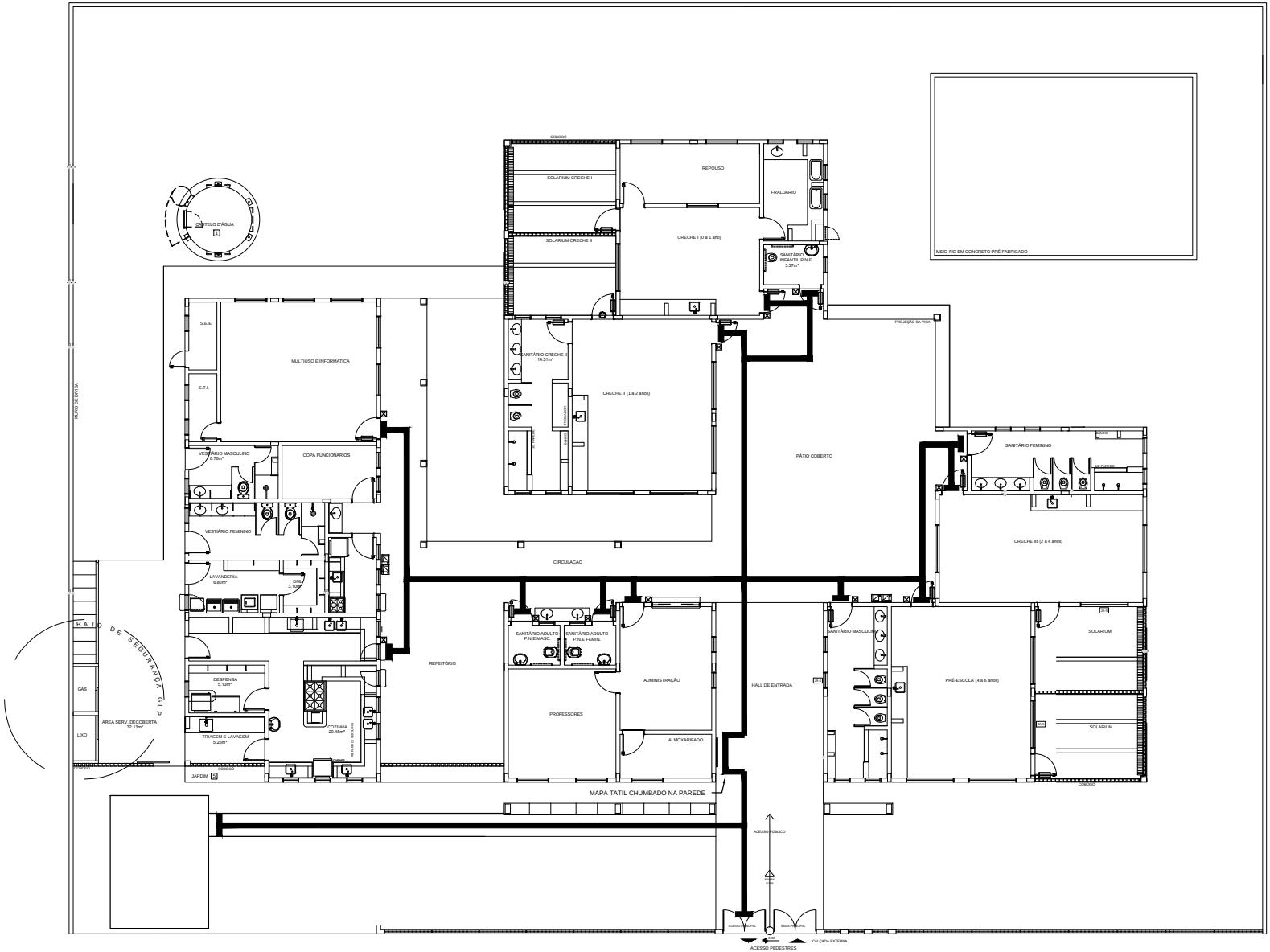

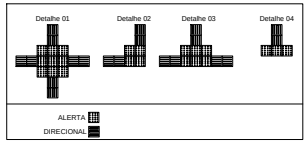

piso de alerta
piso direcional

PROJETO: PROJETO ACESSIBILIDADE CRECHE TREM DA ALEGRIA	
RESP. TÉCNICO: GILMAR PEDEIRA DA SILVA ARQUITETO E URBANISTA CAU/SC 189586-9	PROPRIETÁRIO: PREFEITURA MUNICIPAL CERRO NEGRO
LOCAL: LOCALIDADE: CENTRO CERRO NEGRO	DATA: JUNHO 2022
PROPRIETÁRIO: PREFEITURA MUNICIPAL DE CERRO NEGRO	PRANCHA: ÚNICA
OBRA: PROJETO ACESSIBILIDADE ÁREA 861,75 M2	DESENHO: GILMAR
DISCRIMINAÇÃO: PROJETO ACESSIBILIDADE	ESC.: 1: 50 E 1:100

DECLARO QUE A APROVAÇÃO DO PROJETO NÃO IMPLICA NO RECONHECIMENTO POR PARTE DA PREFEITURA DO DIREITO DE PROPRIEDADE DO TERRENO.

PRODUCED BY AN AUTODESK EDUCATIONAL PRODUCT

PRODUCED BY AN AUTODESK EDUCATIONAL PRODUCT

PRODUCED BY AN AUTODESK EDUCATIONAL PRODUCT