

PROJETO ELÉTRICO ESC:1/50

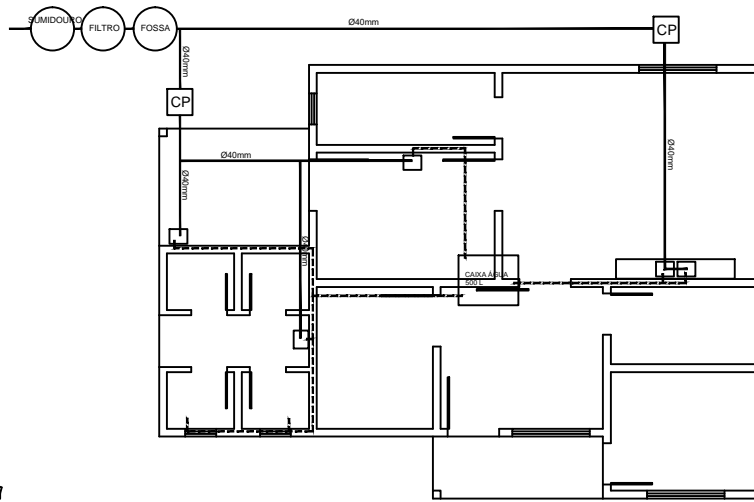

HIDROSANITÁRIO ESC:1/50

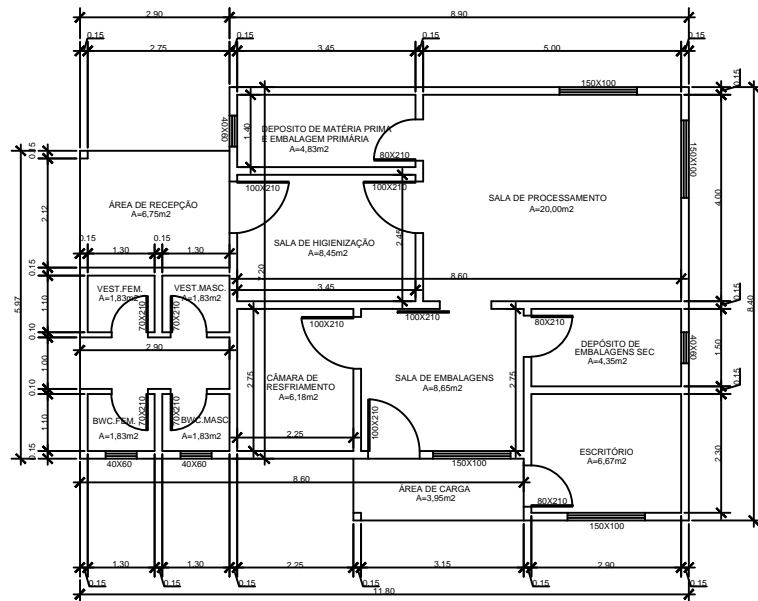
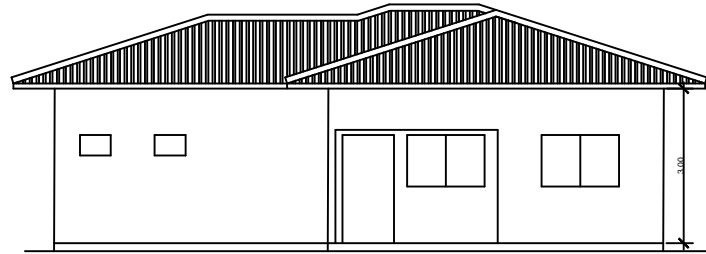

PLANTA BAIXA ESC:1/50

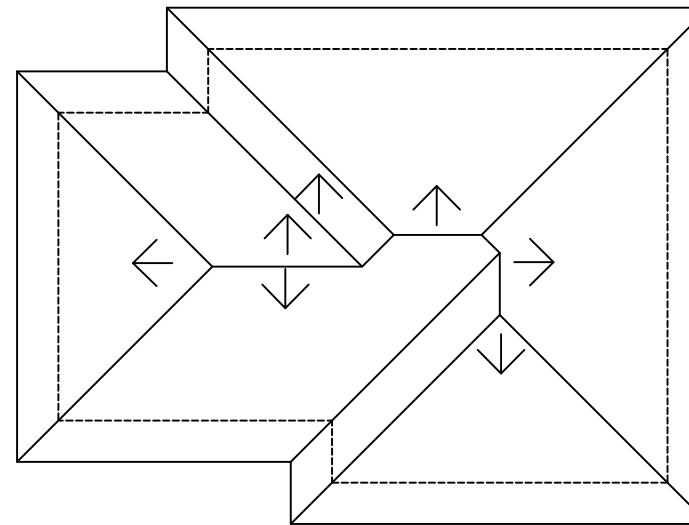

COBERTURA ESC:1/50

PROJETO:		PROJETO AGROINDÚSTRIA	
RESP. TÉCNICO:	PROPRIETÁRIO:		PRONCHA
GILMAR PEREIRA DA SILVA ARQUITETO E URBANISTA CAU SC A 186686-9		PREFEITURA CERRO NEGRO	
LOCAL:	DATA:	PRONCHA	
CERRO NEGRO	NOVEMBRO 2022	UNICA	
PROPRIETÁRIO:			
PREFEITURA MUNICIPAL DE CERRO NEGRO			
OBRA:	DESENHO:		
PROJETO AGROINDÚSTRIA	GILMAR		
DISCRIMINAÇÃO:	ESC:		
PROJETO ARQUITETÔNICO	1:50 E 1:100		
ÁREA:			
A=88,98 M2			