

ALAMBRADO PARA QUADRA POLIESPORTIVA.  
ESTRUTURADO POR TUBOS DE AÇO GALVANIZADO.  
(MONTANTES COM DIÂMETRO 2", TRAVESSAS E ESCORAS COM DIÂMETRO 1 1/4").  
COM TELA DE ARAME GALVANIZADO, FIO 14 BWG E MALHA QUADRADA 6X5CM

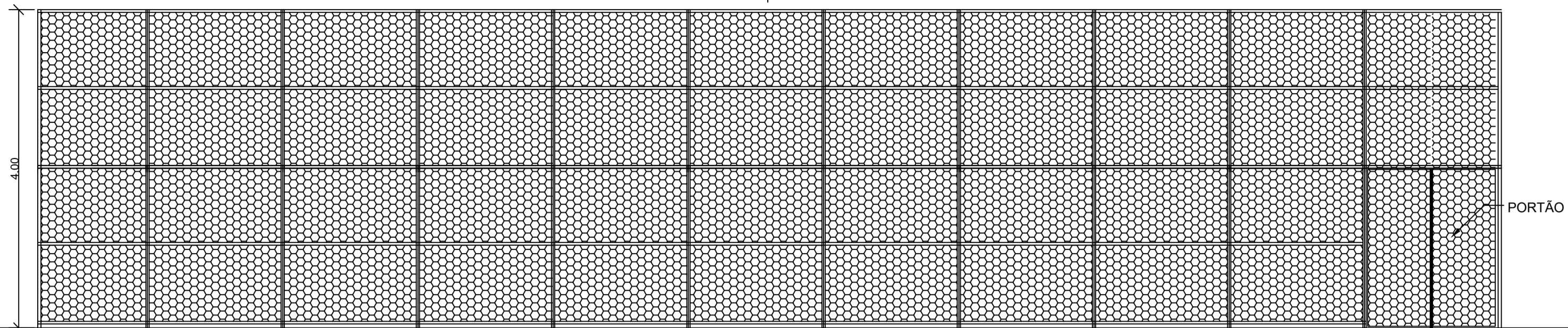

VISTA LATERAL ALAMBRADO ESC:1/50

ALAMBRADO PARA QUADRA POLIESPORTIVA.  
ESTRUTURADO POR TUBOS DE AÇO GALVANIZADO.  
(MONTANTES COM DIÂMETRO 2", TRAVESSAS E ESCORAS COM DIÂMETRO 1 1/4").  
COM TELA DE ARAME GALVANIZADO, FIO 14 BWG E MALHA QUADRADA 6X5CM

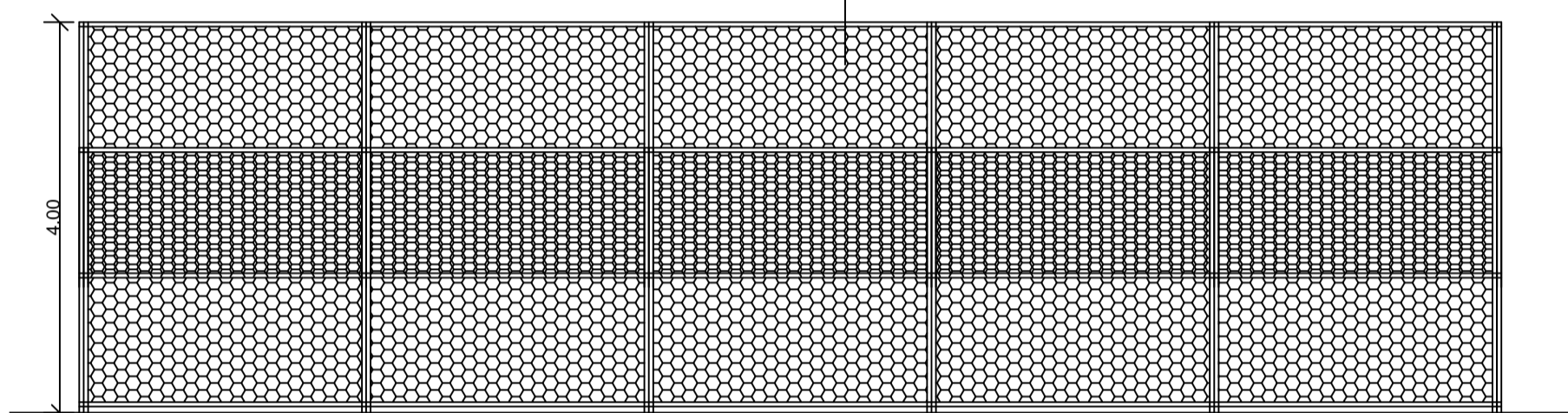

VISTA FRONTAL ALAMBRADO ESC:1/50

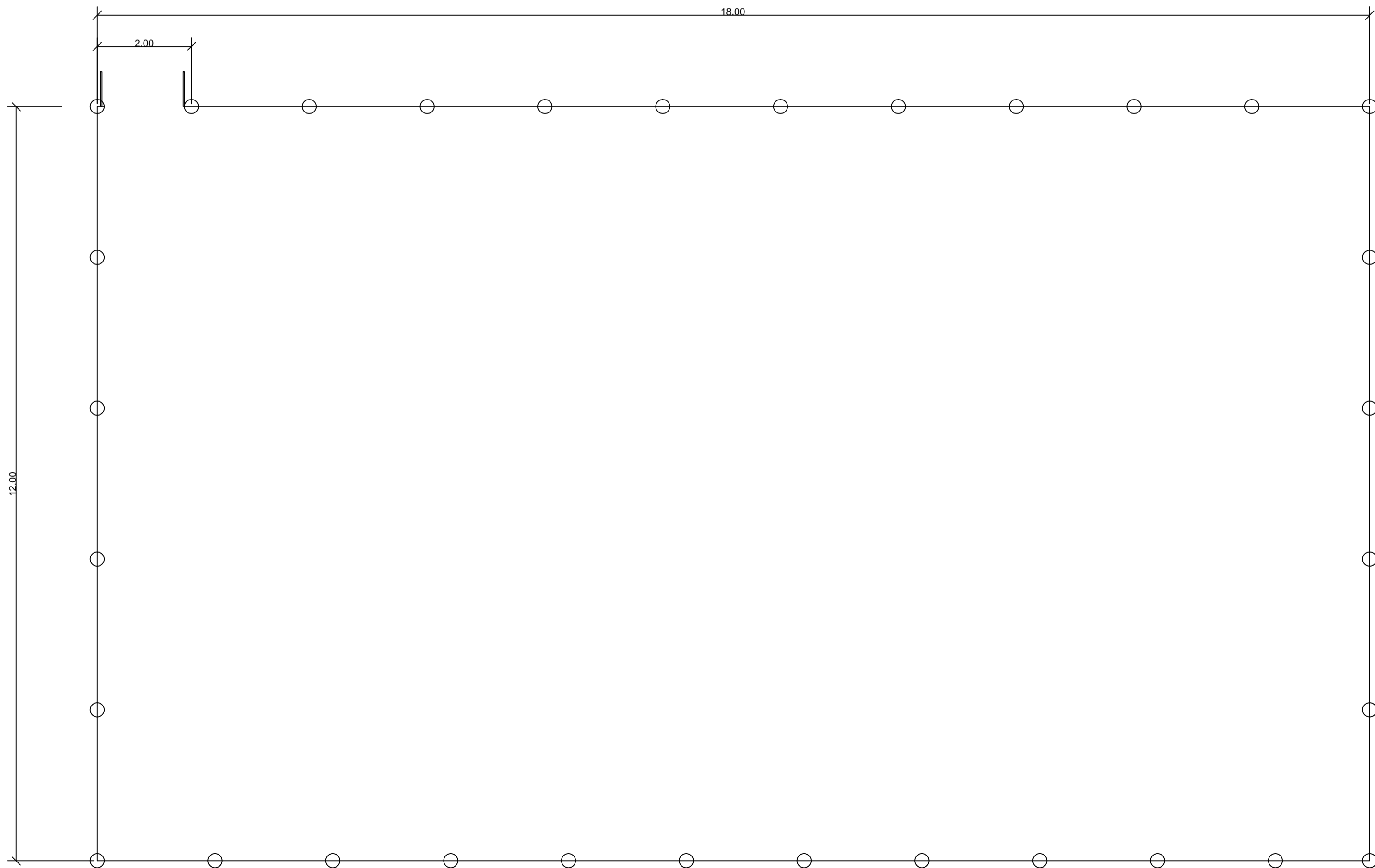

TELA Q-196

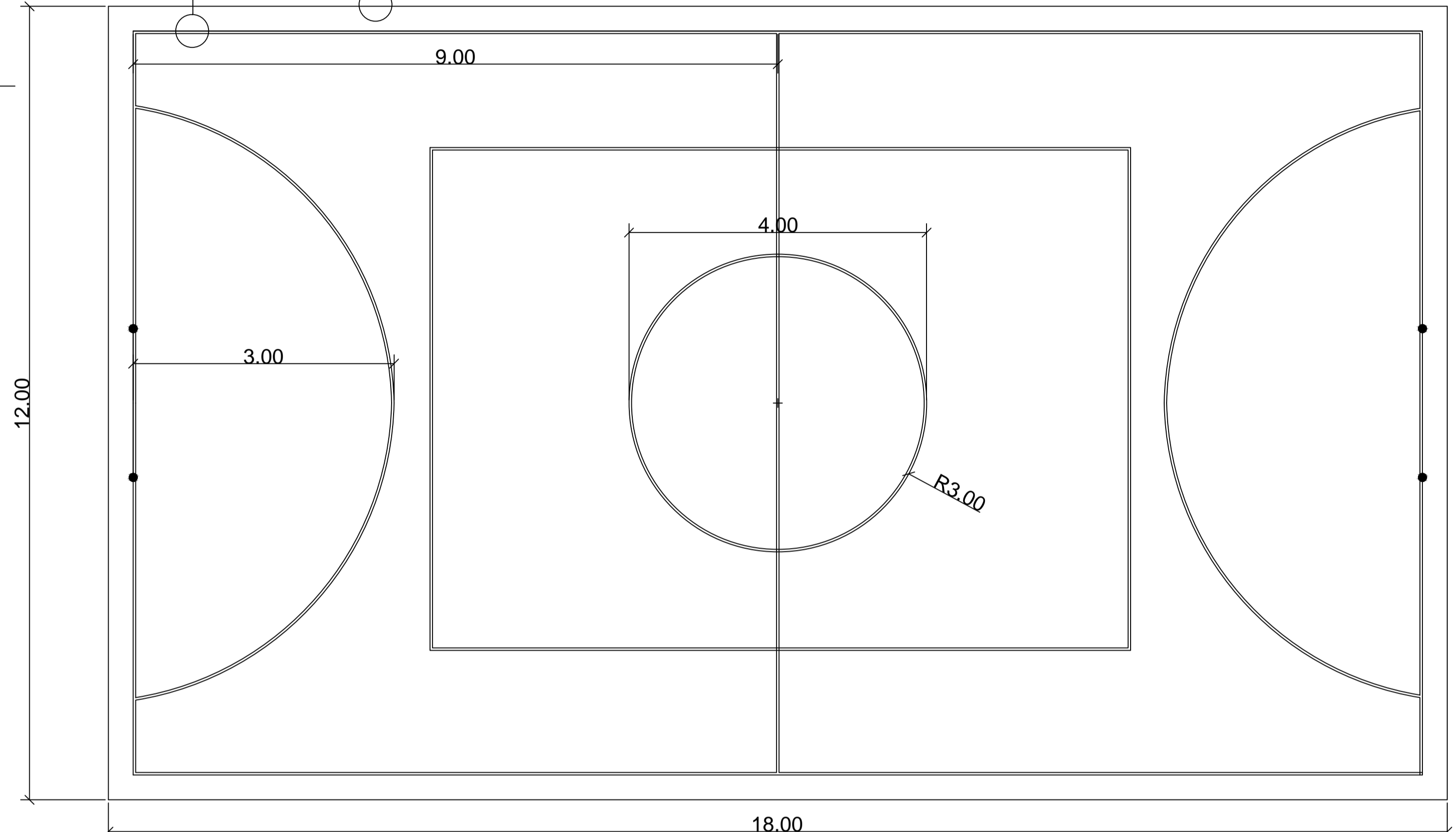
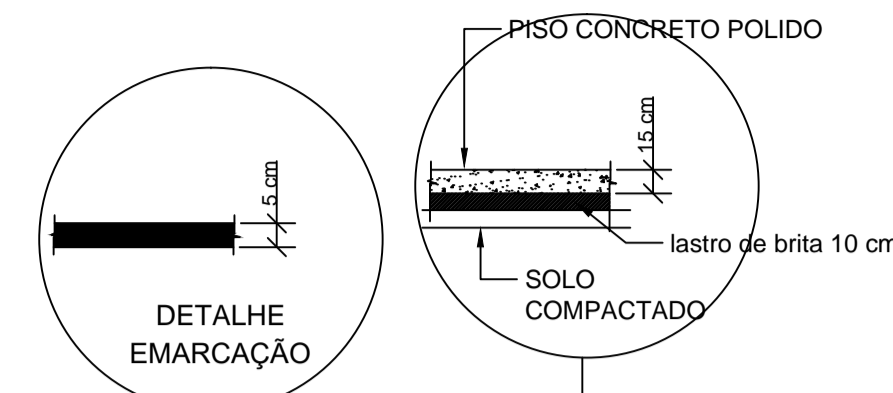
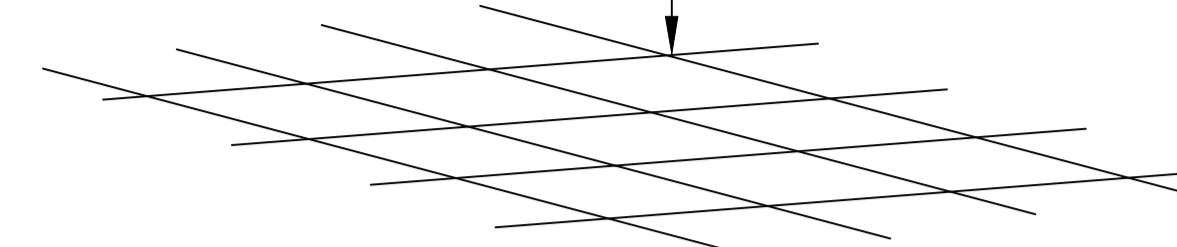

PLANTA BAIXA ESC:1/50

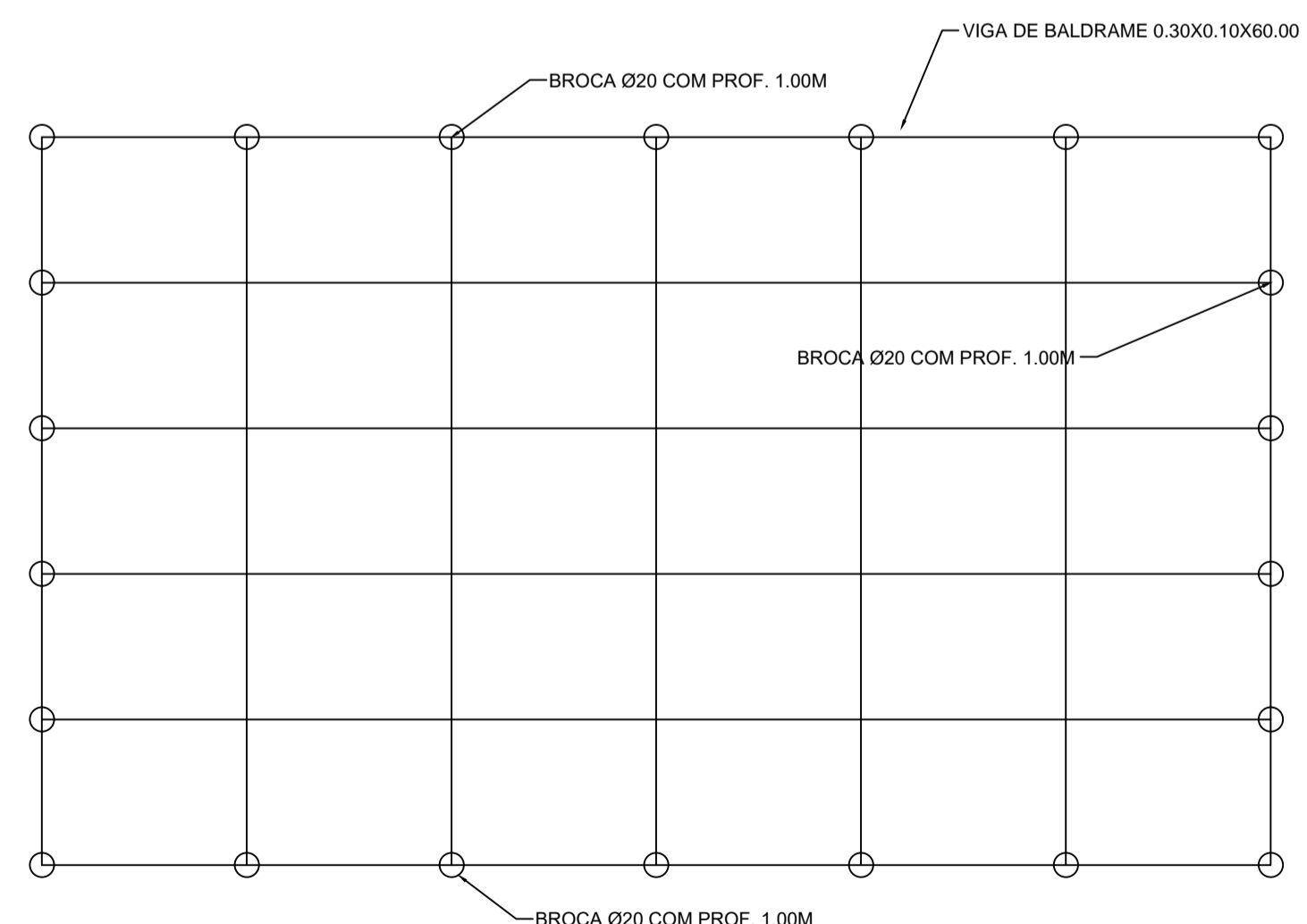

PLANTA LOCAÇÃO DAS BROCAS E VIGA DE BALDRAME

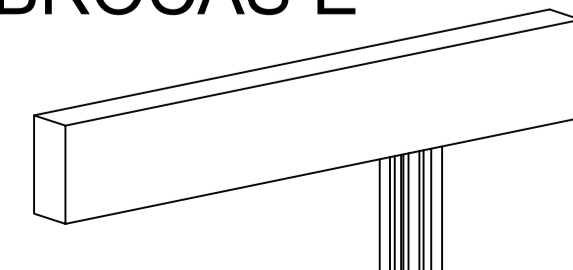

PROJETO: <b>Quadra Poliesportiva</b> <b>ESCOLA PEDRO ALTA CARDOSO</b>		PRANCHA <b>ÚNICA</b>
RESP. TÉCNICO: GILMAR PEREIRA DA SILVA ARQUITETO E URBANISTA CAU/SC 186686-9	PROPRIETÁRIO: PREFEITURA MUNICIPAL DE CERRO NEGRO	
LOCAL: CERRO NEGRO	DATA: OUTUBRO 2022	DESENHO: GILMAR
PROPRIETÁRIO: PREFEITURA MUNICIPAL DE CERRO NEGRO		
OBRA: PROJETO LAY OUT PLANTA BAIXA DA QUADRA COM ÁREA DE (12.00X18.00)=216,00M2		ESC.: 1: 50 E 1:100
DISCRIMINAÇÃO: PLANTA COM DETALHES		
DECLARO QUE A APROVAÇÃO DO PROJETO NÃO IMPLICA NO RECONHECIMENTO POR PARTE DA PREFEITURA DO DIREITO DE PROPRIEDADE DO TERRENO.		